

FINANCIJSKA AGENCIJA

OIB: 85821130368

UL. GRADNA VUKOVARA 70, ZAGREB

(adresa nadležne jedinice)

Nadležni trgovački sud ZAGREB

Poslovni broj spisa ST-5645/16

PRIJAVA TRAŽBINE VJEROVNICA U
PREDSTEČAJNOM POSTUPKU

PODACI O VJEROVNiku:

Ime i prezime/tvrtka ili naziv STJEPAN KOVAČIĆ

OIB 17344030827

Adresa/sjedište

OTOCAC, 13220, SINAC 135b

PODACI O DUŽNIKU:

Ime i prezime/tvrtka ili naziv

VIŠEVIĆA - KOMP d.o.o. Zagreb

OIB 99808350057

Adresa/sjedište

ZAGREB, JORDANOVAČ 4f

PODACI O TRAŽBINI:

Pravna osnova tražbine (npr. ugovor, odluka suda ili drugog tijela, ako je u tijeku sudski postupak oznaku spisa i naznaku suda kod kojeg se postupak vodi)

Iznos dospjele tražbine 15306,03 (kn)

Glavnica 14 427,21 (kn)

Kamate 879,42 (kn)

Iznos tražbine koja dopijeva nakon otvaranja predstečajnog postupka (kn)

Dokaz o postojanju tražbine (npr. račun, izvadak iz poslovnih knjiga)

Vjerovnik raspolaže ovršnom ispravom DA/NE za iznos (kn)

Naziv ovršne isprave

PODACI O RAZLUČNOM PRAVU:

Pravna osnova razlučnog prava

Dio imovine na koji se odnosi razlučno pravo

Iznos tražbine (kn)

Razlučni vjerovnik odriče se prava na odvojeno namirenje ODRIČEM/NE ODRIČEM

Razlučni vjerovnik pristaje da se odgodi namirenje iz predmeta na koji se odnosi njegovo razlučno pravo radi provedbe plana restrukturiranja PRISTAJEM/NE PRISTAJEM

PODACI O IZLUČNOM PRAVU:

Pravna osnova izlučnog prava

Dio imovine na koji se odnosi izlučno pravo

Izlučni vjerovnik pristaje da se izdvoji predmet na koji se odnosi njegovo izlučno pravo radi provedbe plana restrukturiranja PRISTAJEM/NE PRISTAJEM

Mjesto i datum

Otocac, 18.12.2016

Potpis vjerovnika

ČILE
obrazac prijave
tražbine i usluge
vl. Stjepan Kovačić
Otocac, Sinac 135b

FINANCIJSKA AGENCIJA
ODJEL PISARNICE - ZAGREB 3

19-10-2016

PREDSTEČAJNE NAGODBE
PRIMANJE I OTPREMA POŠTE

KLASA

ČILE

Obrt za prijevoz, trgovinu i usluge

VI. STJEPAN KOVAČIĆ

Sinac 135b, OTOČAC

Tel/fax: 053 787 721, mob. 098 229 198

OIB: 17344030827

IBAN: HR8223400091160078983

Mjesto: Otočac

Nadnevak i vrijeme: 18.10.2016.

VIŠEVICA-KOMP d.o.o.

Jordanovac 47

10000 ZAGREB

OIB: 99808350057

OBRAČUN KAMATA

KAMATA ZATEZNA

RED.BROJ.	IZNOS:	Od dat.	Do dat.	Uk dana	Stopa	Kamte	Ukupno
1.	12 354,00	31.01.2016	18.10.2016.	260	9,88	792,01	13146,01
2.	2073,21	01.04.2016	18.10.2016.	171	9,88	87,41	2160,41

Obaviještavamo vas da smo vaš račun zadužili na ime zateznih kamata na nenaplaćeno potraživanje.

Kamate su obračunate jednostavnom metodom obračuna kamata.

ČILE
obrt za prijevoz
trgovinu i usluge
vi. Stjepan Kovačić
Otočac, Sinac 135b

ČILE

Obrt za prijevoz, trgovinu i usluge

VI. STJEPAN KOVAČIĆ

Sinac 135b, OTOČAC

Tel/fax: 053 787 721, mob. 098 229 198

OIB: 17344030827

IBAN: HR8223400091160078983

Mjesto: Otočac

Nadnevak i vrijeme: 31.12.2015.

15:00

VIŠEVICA-KOMP d.o.o.

Jordanovac 47

10000 ZAGREB

OIB: 99808350057

Račun R2

Broj računa: 16/P1/1

Oznaka računa: 16-2015

Red.br.	Naziv robe ,usluge i relacije	tona	Količina	Cijena	Iznos
1.	OB/ODVMI;P.S.Grabar-Perušić,59km				
	Popratnica DM540/690,30.11.2015.		19,14	61,70	1180,94
	Popratnica DM540/691,30.11.2015.		4,33	61,70	267,16
2.	Jela celuloza,P.s.Ramljani-Perušić,27km				
	Popratnica DM520/594,02.12.2015.		32,01	36,76	1176,69
3.	OB/ODVMI;P.S.Svilaruša 4a-Perušić,54km				
	Popratnica DM620/149,03.12.2015.		21,77	59,14	1287,48
4.	OB/ODVMI,P.S.Grabar-Perušić,59km				
	Popratnica DM540/696,07.12.2015.		13,90	61,70	857,63
	Popratnica DM540/695,07.12.2015.		9,82	61,70	605,89
5.	OB/ODVMI;P.S.Grabar-Perušić,59km				
	Popratnica DM540/698,14.12.2015.		10,37	61,70	639,83
	Popratnica DM540/699,14.12.2015.		13,85	61,70	854,55
6.	OB/ODVMI;P.S.Grabar-Perušić,59km				
	Popratnica DM540/707,15.12.2015.		4,17	61,70	257,29
	Popratnica DM540/706,15.12.2015.		17,85	61,70	1101,35
	Utovar:		147,21	11,50	1692,915
	Istovar:		147,21	7,20	1059,912
	UKUpno:				10981,62
	Popust 10%:				1098,16
UKUPNO OSNOVICA:					9883,46
PDV 25%:					2470,87
UKUPNO ZA NAPLATU:					12354,33

Poziv na broj : 16-2015

Oznaka operatera: 1

Način plaćanja: Transakcijski račun

Valuta plaćanja: 31.01.2016.

Napomena: Obračun PDV-a prema naplaćenju naknadi (čl.197.stav 4. Pravilnika o PDV-u).

ČILE
obrt za prijevoz
trgovinu i usluge
VI. Stjepan Kovačić
Otočac, Sinac 135b

ČILE

Obrt za prijevoz, trgovinu i usluge

VI. STJEPAN KOVAČIĆ

Sinac 135b, OTOČAC

Tel/fax: 053 787 721, mob. 098 229 198

OIB: 17344030827

IBAN: HR8223400091160078983

Mjesto: Otočac

Nadnevak i vrijeme: 01.03.2015.

12:30

VIŠEVICA-KOMP d.o.o.

Jordanovac 47

10000 ZAGREB

OIB: 99808350057

Račun R2

Broj računa: 03/P1/1

Oznaka računa: 03-2016

Red.br.	Naziv robe ,usluge i relacije	tona	Količina	Cijena	Iznos
1.	OB/ODVMI;P.S.Grabar-Perušić,59km				
	Popratnica DM540/732,13.01.2016.				
		m3	22,92	61,70	1414,16
	Utovar:	m3	22,92	11,50	263,58
	Istovar:	m3	22,92	7,20	165,02
	UKUPNO:				1842,77
	POPUST 10%:				184,20
	UKUPNO SA POPUSTOM:				1658,57
	PDV 25%:				414,642
	UKUPNO ZA NAPLATU:				2073,21

Poziv na broj : 03-2016

Oznaka operatera: 1

Način plaćanja: Transakcijski račun

Valuta plaćanja: 01.04.2016.

Napomena: Obračun PDV-a prema naplaćenju naknadi (čl.197.stav 4. Pravilnika o PDV-u).

žig i potpis:

ČILE
Obrt za prijevoz
i trgovinu i usluge
VI. Stjepan Kovačić
Otočac, Sinac 135b

ČIJE
za pranje
perila i odlaženje
vl. Isijepara Kovanica
Dobro. Smanje i 350

Masa: 29g
03 5115 5 18.10.16 13:25:02 39.00

HP 53220 OTOCAC
EM 07 513 853 8 HR

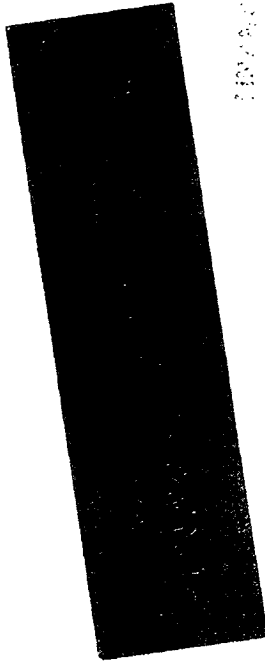

FINANCIJSKA AGENCIJA

REGIONALNI URED

U. GRADA VUKOVARA 70

10 000 ZAGREB

ZG1 E

10000 ZAGREB

EM075138538HR
53220 18.10.2016 13:25:06

0.029 kg